

Transformation d'une maison unifamiliale 53, cité Bommelscheuer L-4953 Bascharage



DEMANDE D'AUTORISATION DE CONSTRUIRE Indice H



zae Robert Steichen
17, zone Op Zaemer
L-4959 BASCHARAGE

Tel.: 26 18 79 28-1
Fax: 26 18 79 28-50
E-mail: info@hbe-lu.com
Internet: www.hbe-lu.com

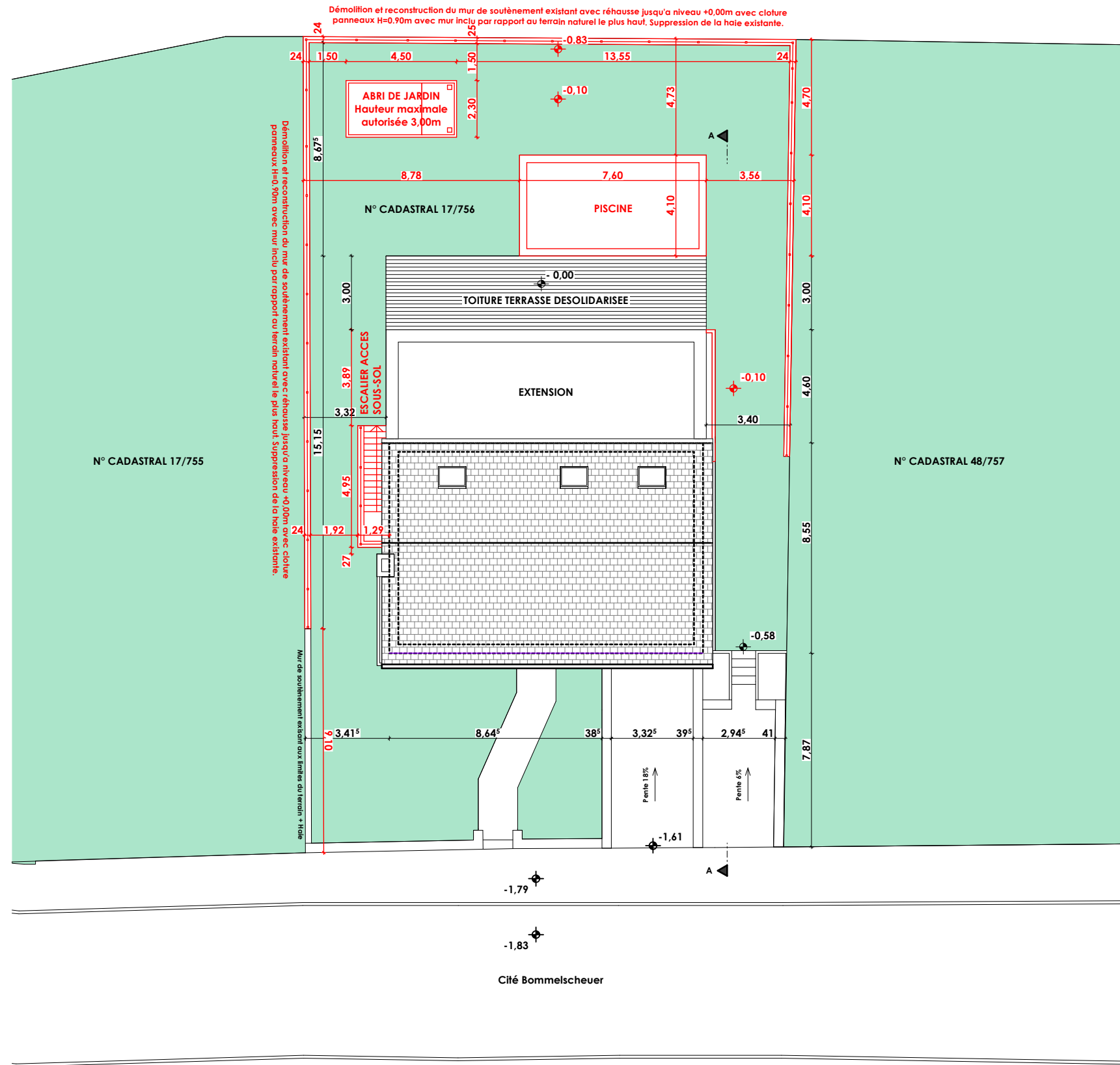

LEGENDE :

- Construction existante
- A démolir
- Nouvelle construction

J.				
H.	Suppression du garage dans le projet	S.M.	M.B.	04/07/24
G.	Mise à jour hauteur garage + évacuation des eaux	S.M.	M.B.	25/07/23
F.	Cloiture & mur de soutènement selon article 28 règlement des B.	S.M.	M.B.	01/06/23
E.	Toiture garage / Niveau terrain / Cloiture / Escalier accès sous-sol	S.M.	M.B.	16/01/23
D.	Mise à jour hauteur garage + pente à 1%	S.M.	M.B.	29/09/22
C.	Mise à jour de la forme du garage + accès maison	S.M.	M.B.	24/08/22
B.	Mise à jour projet avec toiture terrasse	S.M.	M.B.	11/08/22
Ind.	Modifications	Dess.	Ver.	Date

zae Robert Steichen
 17, Zieme Op. Ziemer
 L-4959 BASCHARAGE
 Tel.: 26 18 79 28-1
 Fax: 26 18 79 28-50
 E-mail: info@hbe-lu.com
 Internet: www.hbe-lu.com

Pour accord: Pour accord:
 Maître d'ouvrage: Architecte

Maître d'ouvrage: M. Alvé 53, cité Bommelscheuer Date: 04/07/24
 L-4953 Bascharage Dess: SM

Projet: Transformation d'une maison unifamiliale Ver: MB
 53, cité Bommelscheuer Echelle(s): 1:200
 L-4953 Bascharage

Plan: Plan de masse

Toutes les mesures sont indicatives et sont à contrôler par l'entrepreneur! Les présents plans ne sont pas des plans d'exécution!

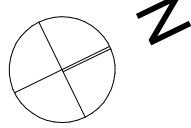

A

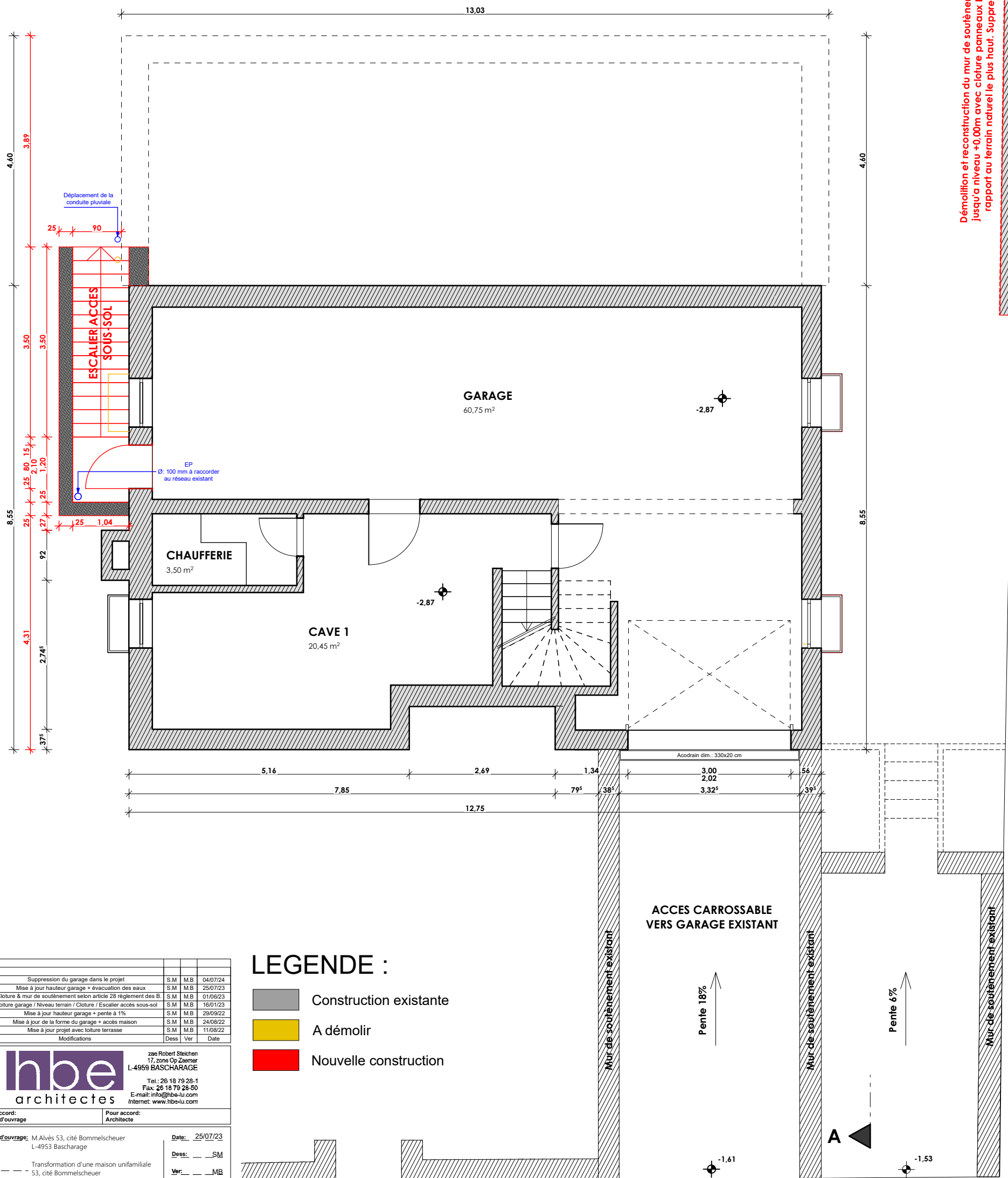

Démolition et reconstruction du mur de soutènement existant avec réhausse jusqu'à niveau +0,00m avec clôture panneaux H=0,90m avec mur incliné par rapport au terrain naturel le plus haut. Suppression de la halle existante.

LEGENDE :

- Construction existante
- A démolir
- Nouvelle construction

J.				
L.	Suppression du garage dans le projet	S.M	M.B	04/07/24
G.	Mise à jour hauteur garage + évacuation des eaux	S.M	M.B	25/07/23
F.	Cloture & mur de soutènement selon article 23 règlement des B.	S.M	M.B	01/06/23
E.	Toiture garage / Niveau terrain / Cloture / Escalier accès sous-sol	S.M	M.B	16/01/23
D.	Mise à jour hauteur garage + pente à 1%	S.M	M.B	29/09/22
C.	Mise à jour de la forme du garage + accès maison	S.M	M.B	24/08/22
B.	Mise à jour projet avec toiture terrasse	S.M	M.B	11/08/22
Ind.	Modifications	Dess	Ver	Date

 zae Robert Stiechen
 17, zone Op Zaenen
 L-4959 BASCHARAGE
 Tel: 26 18 79 28-1
 Fax: 26 18 79 28-50
 E-mail: info@hbe.lu.com
 Internet: www.hbe.lu.com

Pour accord:	Maitre d'ouvrage	Architecte
Date:	25/07/23	
Dess:	SM	
Ver:	MB	
Echelle(s):	1:75	
Plan:	Sous-sol	

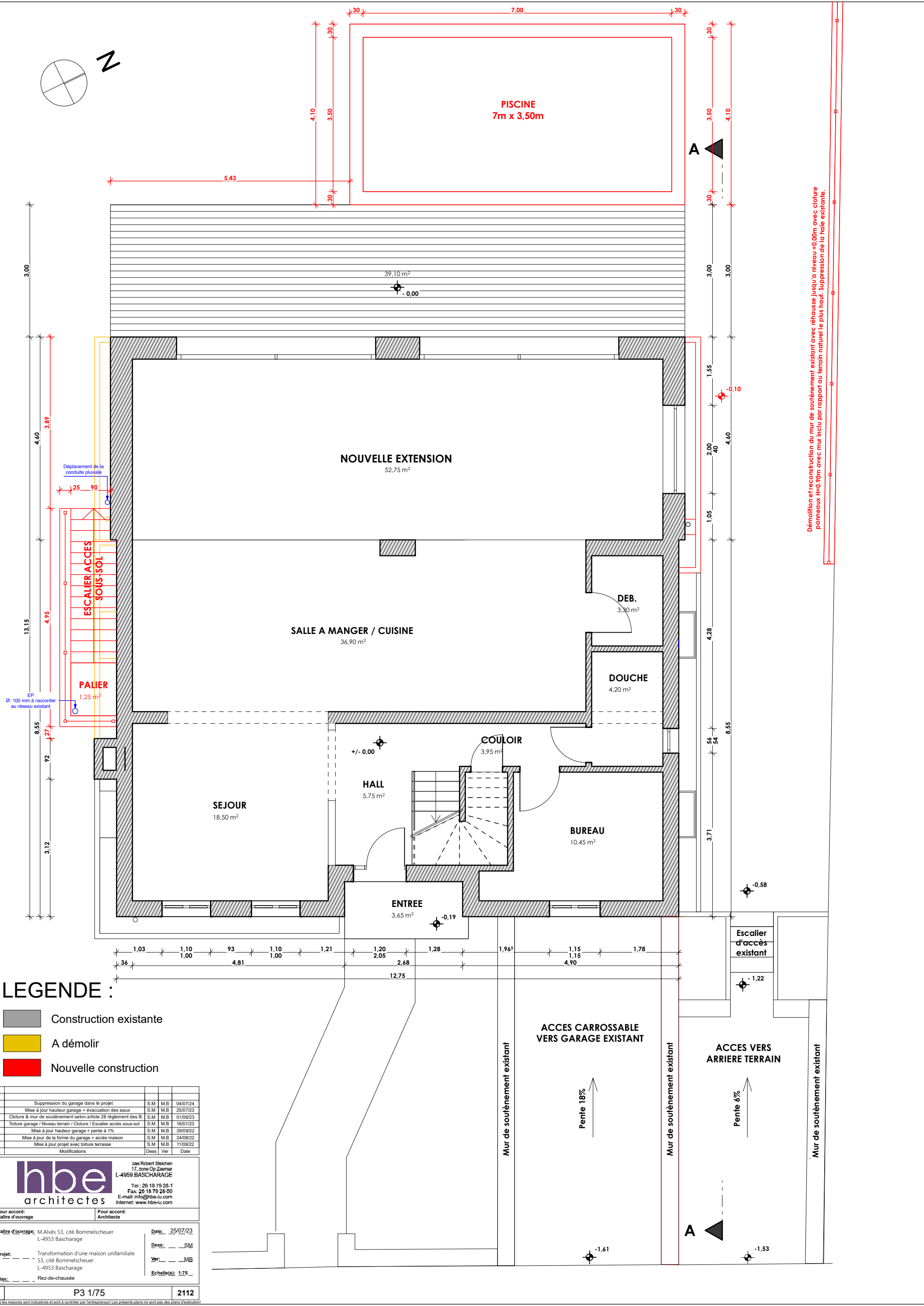
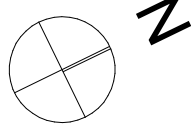

Démolition et reconstruction du mur de soutènement existant avec réhausse jusqu'à niveau +0.00m avec clôture panneaux H=0.90m avec mur incliné par rapport au terrain naturel le plus haut. Suppression de la baie existante.

LEGENDE :

- Construction existante
- A démolir
- Nouvelle construction

J.				
L.	Suppression du garage dans le projet	S.M	M.B	04/07/24
G.	Mise à jour hauteur garage + évacuation des eaux	S.M	M.B	25/07/23
F.	Clôture & mur de soutènement selon article 23 règlement des B.	S.M	M.B	01/06/23
E.	Toiture garage / Niveau terrain / Clôture / Escalier accès sous-sol	S.M	M.B	16/01/23
D.	Mise à jour hauteur garage + pente à 1%	S.M	M.B	29/09/22
C.	Mise à jour de la forme du garage + accès maison	S.M	M.B	24/08/22
B.	Mise à jour projet avec toiture terrasse	S.M	M.B	11/08/22
Ind.	Modifications	Dess	Ver	Date

zae Robert Bleichen
 17, zone Op Zaenen
 L-4959 BASCHARAGE
 Tel: 26 18 79 28-1
 Fax: 26 18 79 28-50
 E-mail: info@hbe.lu.com
 Internet: www.hbe.lu.com

Pour accord:	Maitre d'ouvrage	Architecte
Maitre d'ouvrage:	M. Alvé 53, cité Bommelscheur L-4953 Bascharage	Date: 25/07/23
Projet:	Transformation d'une maison unifamiliale 53, cité Bommelscheur L-4953 Bascharage	Dess: SM Ver: MB
Plan:	Rez-de-chausée	Echelle(s): 1/75

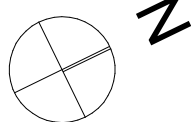

A

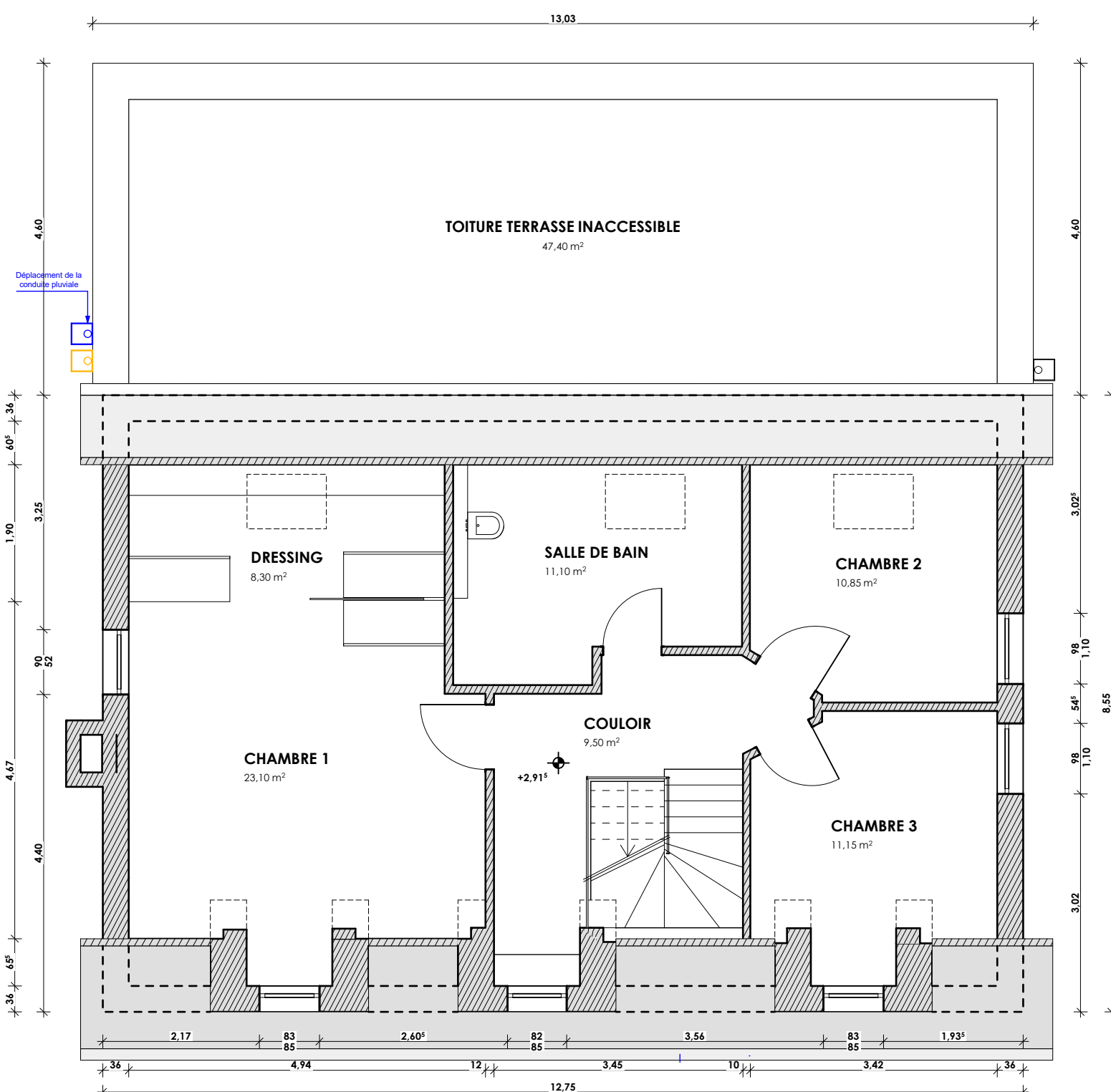

J.				
I.	Suppression du garage dans le projet	S.M	M.B	04/07/24
G.	Mise à jour hauteur garage + évacuation des eaux	S.M	M.B	25/07/23
F.	Cloiture & mur de soutènement selon article 23 règlement des B.	S.M	M.B	01/06/23
E.	Toiture garage / Niveau terrain / Cloiture / Escalier accès sous-sol	S.M	M.B	16/01/23
D.	Mise à jour hauteur garage + pente à 1%	S.M	M.B	29/09/22
C.	Mise à jour de la forme du garage + accès maison	S.M	M.B	24/08/22
B.	Mise à jour projet avec toiture terrasse	S.M	M.B	11/08/22
Ind.	Modifications	Dess	Ver	Date

LEGENDE :

- Construction existante
- A démolir
- Nouvelle construction

 zae Robert Stiechen
 17, zone Op Zaenen
 L-4959 BASCHARAGE
 Tel: 26 18 79 28-1
 Fax: 26 18 79 28-50
 E-mail: info@hbe.lu.com
 Internet: www.hbe.lu.com

Pour accord:	Pour accord:	Date:
Maitre d'ouvrage	Architecte	25/07/23
Maitre d'ouvrage: M. Alvé 53, cité Bommelscheur L-4953 Bascharage	Dess: SM	
Projet: Transformation d'une maison unifamiliale 53, cité Bommelscheur L-4953 Bascharage	Ver: MB	
Plan: 1er Etage	Echelle(s): 1/75	

A

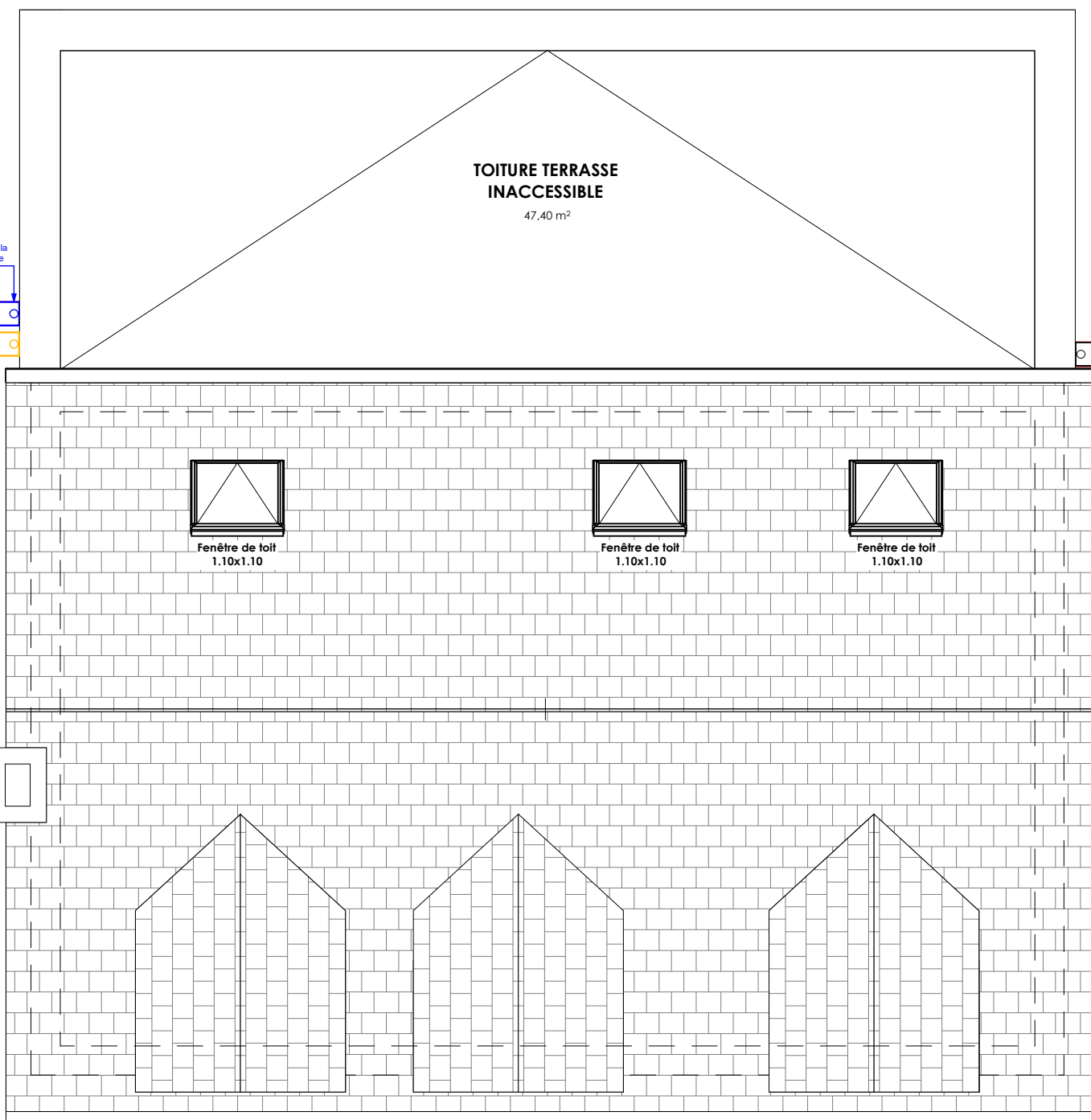
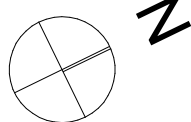

J.				
L.	Suppression du garage dans le projet	S.M	M.B	04/07/24
G.	Mise à jour hauteur garage + évacuation des eaux	S.M	M.B	25/07/23
F.	Cloiture & mur de soutènement selon article 23 règlement des B.	S.M	M.B	01/06/23
E.	Toiture garage / Niveau terrain / Cloiture / Escalier accès sous-sol	S.M	M.B	16/01/23
D.	Mise à jour hauteur garage + pente à 1%	S.M	M.B	29/09/22
C.	Mise à jour de la forme du garage + accès maison	S.M	M.B	24/08/22
B.	Mise à jour projet avec toiture terrasse	S.M	M.B	11/08/22
Ind.	Modifications	Dess	Ver	Date

LEGENDE :

- Construction existante
- A démolir
- Nouvelle construction



zao Robert Stiechen
17, zone Op Zaenen
L-4953 BASCHARAGE
Tel: 26 18 79 28-1
Fax: 26 18 79 28-50
E-mail: info@hbe.lu.com
Internet: www.hbe.lu.com

Pour accord: Maitre d'ouvrage Architecte

Maitre d'ouvrage: M. Alvé 53, cité Bommelscheur L-4953 Bascharage
Date: 25/07/23
Dess: SM
Projet: Transformation d'une maison unifamiliale 53, cité Bommelscheur L-4953 Bascharage
Ver: MB
Plan: Toiture
Echelle(s): 1:75

Toutes les mesures sont indicatives et sont à contrôler par l'entrepreneur! Les présents plans ne sont pas des plans d'exécution!



Limite cadastrale

Limite cadastrale



J.				
I.				
H.	Suppression du garage dans le projet	S.M.	M.B.	04/07/24
G.	Mise à jour hauteur garage + évacuation des eaux	S.M.	M.B.	25/07/23
F.	Cloiture & mur de soutènement selon article 28 règlement des B.	S.M.	M.B.	01/06/23
E.	Toiture garage / Niveau terrain / Cloiture / Escalier accès sous-sol	S.M.	M.B.	16/01/23
D.	Mise à jour hauteur garage + pente à 1%	S.M.	M.B.	29/09/22
C.	Mise à jour de la forme du garage + accès maison	S.M.	M.B.	24/08/22
B.	Mise à jour projet avec toiture terrasse	S.M.	M.B.	11/08/22
Ind.	Modifications	Dess	Ver	Date

hbe
architectes

zae Robert Steichen
17, 7ème Op. Ziemer
L-4953 BASCHARAGE
Tel.: 26 18 79 28-1
Fax: 26 18 79 28-50
E-mail: info@hbe-lu.com
Internet: www.hbe-lu.com

LEGENDE :

- Construction existante
- A démolir
- Nouvelle construction

Pour accord: **Maître d'ouvrage** / **Architecte**

Maître d'ouvrage: M. Alvens 53, cité Bommelscheuer L-4953 Bascharage Date: 04/07/24

Projet: Transformation d'une maison unifamiliale Dess: SM

Plan: Façade Avant Ver: MB

Echelle(s): 1:50

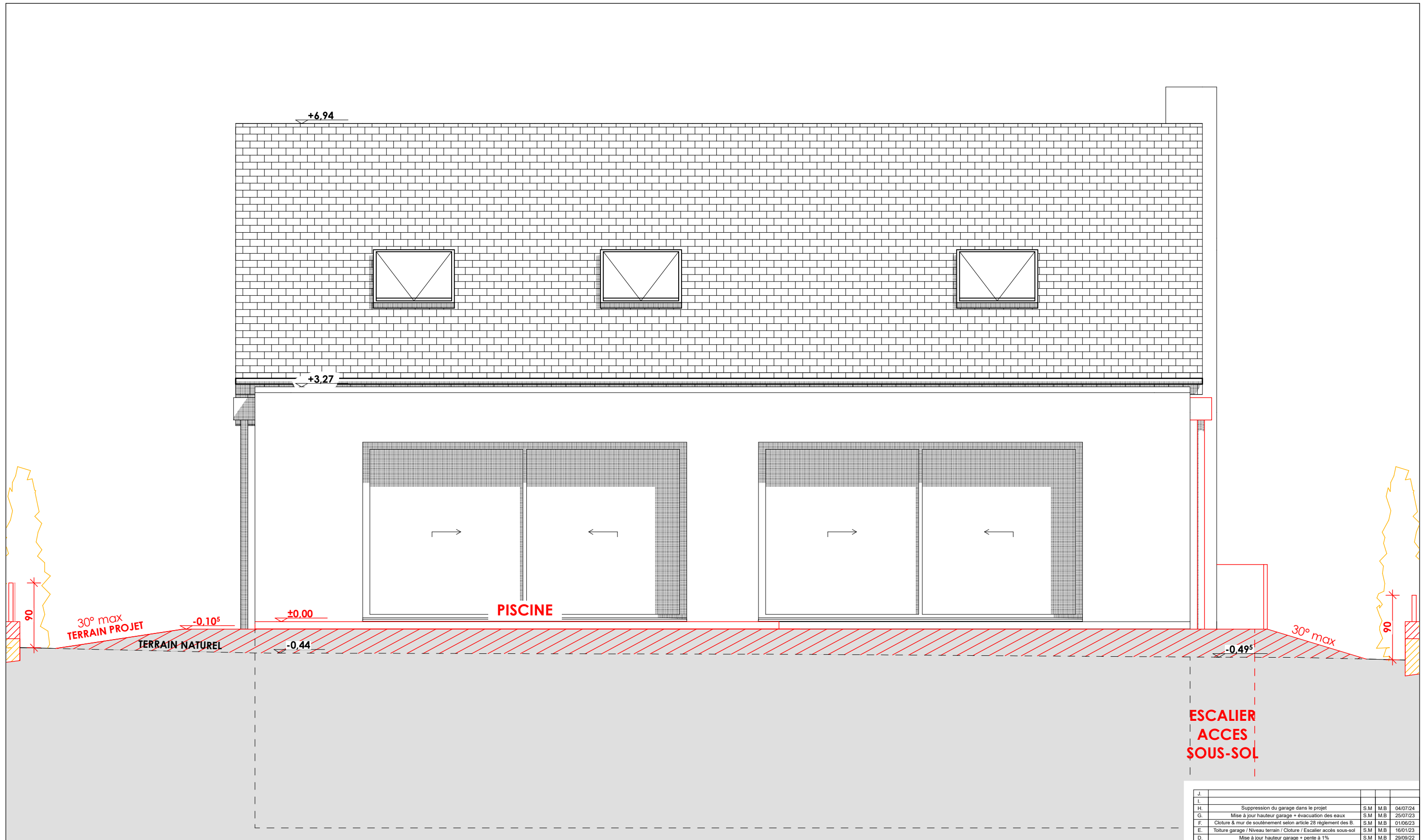

**ESCALIER
ACCES
SOUS-SOL**

J.				
H.	Suppression du garage dans le projet	S.M.	M.B.	04/07/24
G.	Mise à jour hauteur garage + évacuation des eaux	S.M.	M.B.	25/07/23
F.	Cloiture & mur de soutènement selon article 28 règlement des B.	S.M.	M.B.	01/06/23
E.	Totiture garage / Niveau terrain / Cloiture / Escalier accès sous-sol	S.M.	M.B.	16/01/23
D.	Mise à jour hauteur garage + pente à 1%	S.M.	M.B.	29/09/22
C.	Mise à jour de la forme du garage + accès maison	S.M.	M.B.	24/08/22
B.	Mise à jour projet avec toiture terrasse	S.M.	M.B.	11/08/22
Ind.	Modifications	Dess	Ver	Date

hbe architectes
 zae Robert Steichen
 17, 7ème Op. Ziemer
 L-4959 BASCHARAGE
 Tel.: 26 18 79 28-1
 Fax: 26 18 79 28-50
 E-mail: info@hbe-lu.com
 Internet: www.hbe-lu.com

LEGENDE :

- Construction existante
- A démolir
- Nouvelle construction

Pour accord: Maître d'ouvrage: M. Alvens 53, cité Bommelscheuer L-4953 Bascharage
 Pour accord: Architecte: zae Robert Steichen
 Date: 04/07/24
 Dess: SM
 Ver: MB
 Echelle(s): 1:50

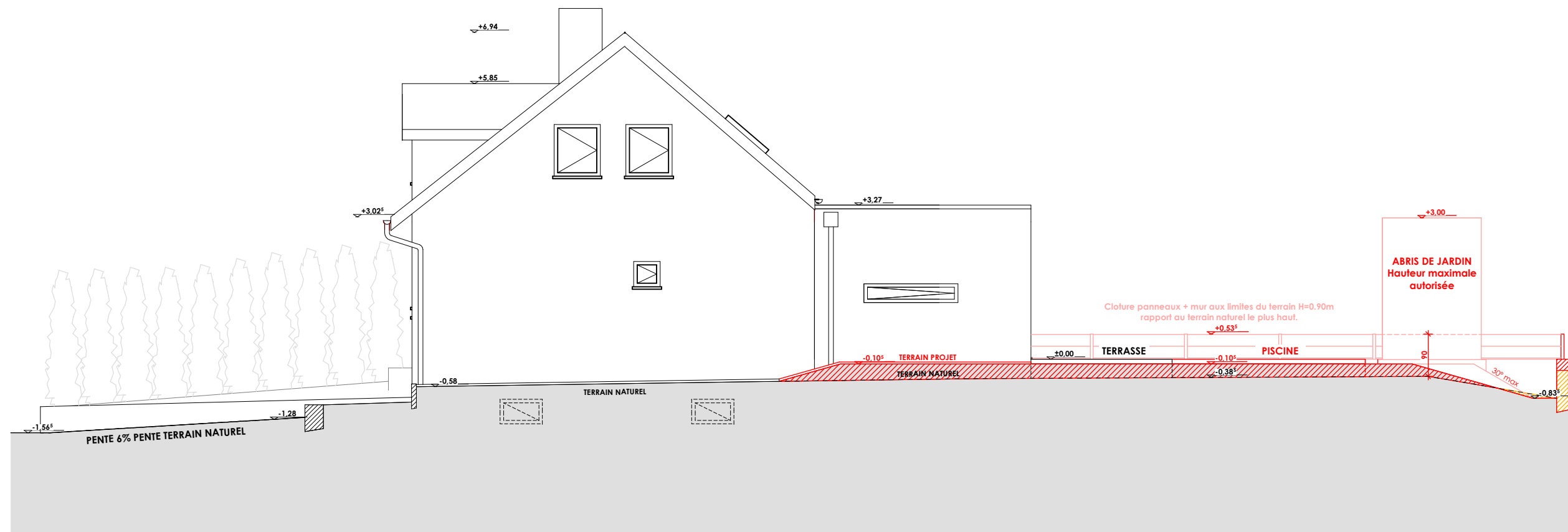

LEGENDE :

- Construction existante
- A démolir
- Nouvelle construction

J.				
J.				
I.				
H.	Suppression du garage dans le projet	S.M.	M.B.	04/07/24
G.	Mise à jour hauteur garage + évacuation des eaux	S.M.	M.B.	25/07/23
F.	Cloiture & mur de soutènement selon article 28 règlement des B.	S.M.	M.B.	01/06/23
E.	Toiture garage / Niveau terrain / Cloiture / Escalier accès sous-sol	S.M.	M.B.	16/01/23
D.	Mise à jour hauteur garage + pente à 1%	S.M.	M.B.	29/09/22
C.	Mise à jour de la forme du garage + accès maison	S.M.	M.B.	24/08/22
B.	Mise à jour projet avec toiture terrasse	S.M.	M.B.	11/08/22
Ind.	Modifications	Dess.	Ver.	Date

hbe
 architectes
 zae Robert Steichen
 17, 7ème Op. Ziemer
 L-4953 BASCHARAGE
 Tel.: 26 18 79 28-1
 Fax: 26 18 79 28-50
 E-mail: info@hbe-lu.com
 Internet: www.hbe-lu.com

Pour accord: Maître d'ouvrage	Pour accord: Architecte
Maître d'ouvrage: M. Alvens 53, cité Bommelscheuer L-4953 Bascharage	Date: 04/07/24 Dess: ___ SM Ver: ___ MB Echelle(s): 1:75, 1:100
Projet: Transformation d'une maison unifamiliale 53, cité Bommelscheuer L-4953 Bascharage	
Plan: Façade Droite	

Toutes les mesures sont indicatives et sont à contrôler par l'entrepreneur! Les présents plans ne sont pas des plans d'exécution!

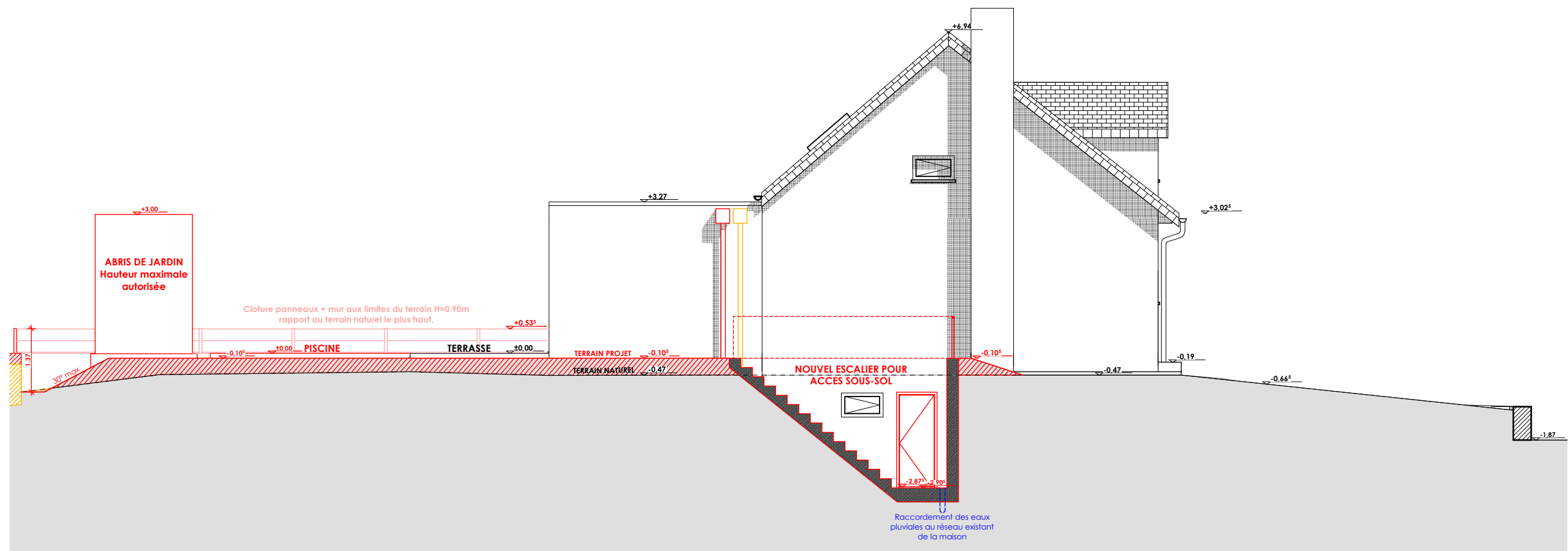

J.				
I.				
H.	Suppression du garage dans le projet	S.M.	M.B.	04/07/24
G.	Mise à jour hauteur garage + évacuation des eaux	S.M.	M.B.	25/07/23
F.	Cloiture & mur de soutènement selon article 28 règlement des B.	S.M.	M.B.	01/06/23
E.	Toiture garage / Niveau terrain / Cloiture / Escalier accès sous-sol	S.M.	M.B.	16/01/23
D.	Mise à jour hauteur garage + pente à 1%	S.M.	M.B.	29/09/22
C.	Mise à jour de la forme du garage + accès maison	S.M.	M.B.	24/08/22
B.	Mise à jour projet avec toiture terrasse	S.M.	M.B.	11/08/22
Ind.	Modifications	Dess.	Ver.	Date

hbe architectes
 zae Robert Steichen
 17, 7ème Op. Ziemer
 L-4959 BASCHARAGE
 Tel.: 26 18 79 28-1
 Fax: 26 18 79 28-50
 E-mail: info@hbe.lu.com
 Internet: www.hbe.lu.com

LEGENDE :

- Construction existante
- A démolir
- Nouvelle construction

Pour accord: Maître d'ouvrage		Pour accord: Architecte	
Maitre d'ouvrage: M. Alvens 53, cité Bommelscheuer L-4953 Bascharage		Date: 04/07/24	
Projet: Transformation d'une maison unifamiliale 53, cité Bommelscheuer L-4953 Bascharage		Dess: SM	
Plan: Façade Gauche		Ver: MB	
		Echelle(s): 1:100	
H	P9 1/100	2112	

Toutes les mesures sont indicatives et sont à contrôler par l'entrepreneur! Les présents plans ne sont pas des plans d'exécution

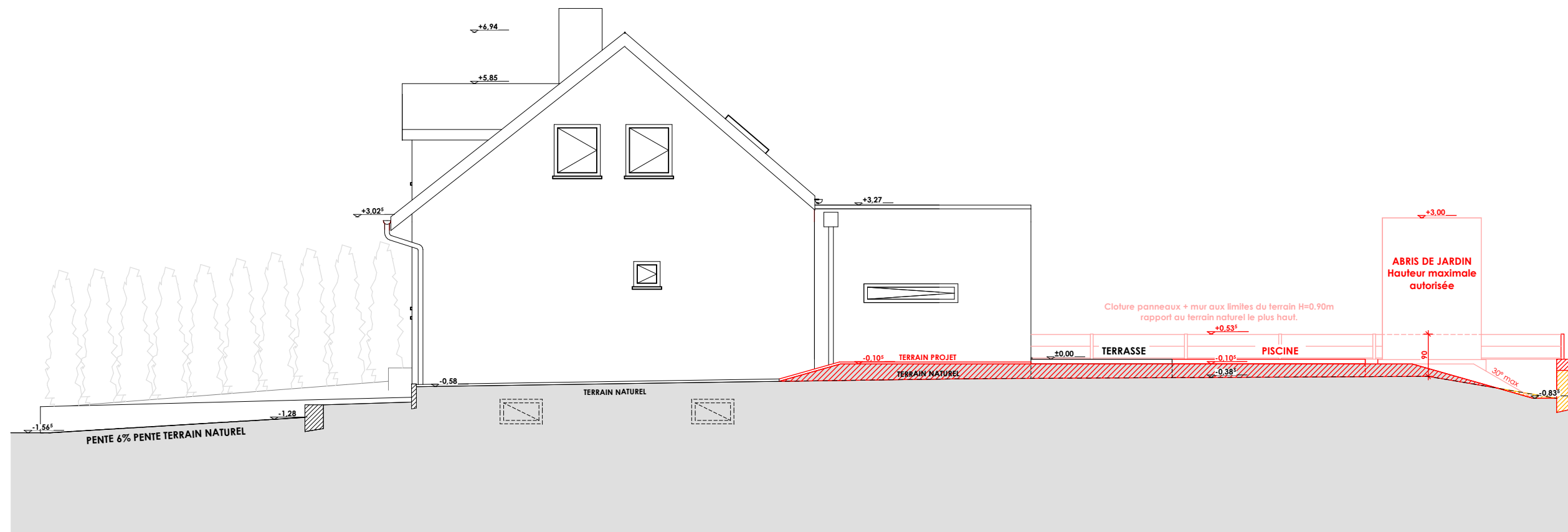

LEGENDE :

- Construction existante
- A démolir
- Nouvelle construction

J.				
I.				
H.	Suppression du garage dans le projet	S.M.	M.B.	04/07/24
G.	Mise à jour hauteur garage + évacuation des eaux	S.M.	M.B.	25/07/23
F.	Cloiture & mur de soutènement selon article 28 règlement des B.	S.M.	M.B.	01/06/23
E.	Toiture garage / Niveau terrain / Cloiture / Escalier accès sous-sol	S.M.	M.B.	16/01/23
D.	Mise à jour hauteur garage + pente à 1%	S.M.	M.B.	29/09/22
C.	Mise à jour de la forme du garage + accès maison	S.M.	M.B.	24/08/22
B.	Mise à jour projet avec toiture terrasse	S.M.	M.B.	11/08/22
Ind.	Modifications	Dess.	Ver.	Date

hbe
architectes

zoe Robert Steichen
17, Zieme Op. Ziemer
L-4953 BASCHARAGE
Tel.: 26 18 79 28-1
Fax: 26 18 79 28-50
E-mail: info@hbe-lu.com
Internet: www.hbe-lu.com

Pour accord: Maître d'ouvrage	Pour accord: Architecte	Date: 04/07/24
Maître d'ouvrage: M. Alvens 53, cité Bommelscheuer L-4953 Bascharage		Dess: SM
Projet: Transformation d'une maison unifamiliale 53, cité Bommelscheuer L-4953 Bascharage		Ver: MB
Plan: Coupe A-A		Echelle(s): 1:100